Администрация Сладковского сельского поселения
Сладковского муниципального района Северо-Казахстанской области

ПОСТАНОВЛЕНИЕ

[illegible]

4. Контроль исполнения настоящего Постановления оставляю за собой.

Глава Администрации
Сладковского сельского поселения Л.П. Фефелова

[illegible]

Административный регламент

[illegible]

Раздел I. Общие положения

[illegible] Предмет регулирования

[illegible]

Круг Заявителей

[illegible]

[illegible]

[illegible]

[illegible]

[illegible]

[illegible]

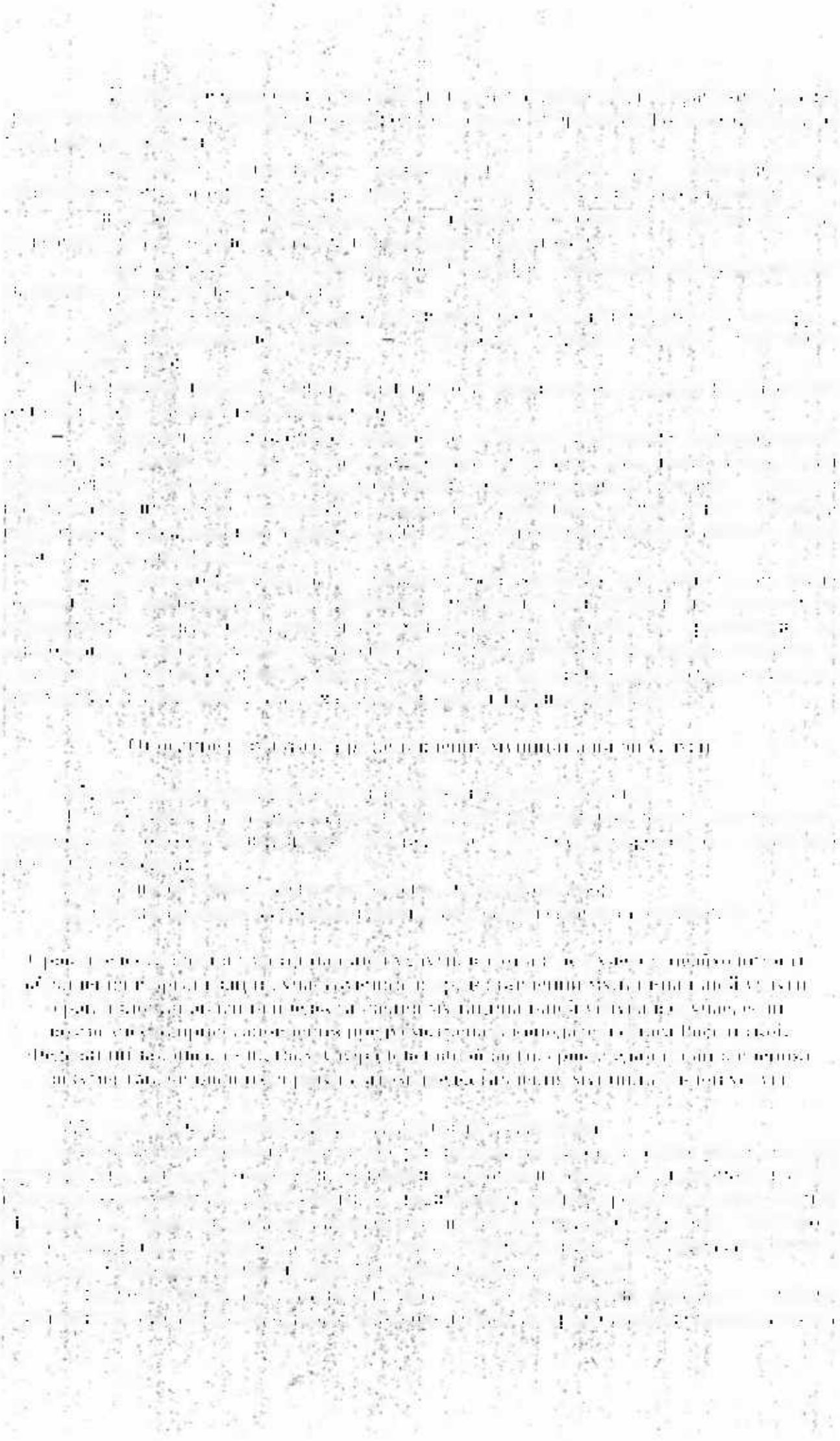

– градостроительные планы

[illegible]

[illegible]

ka;

[illegible]

[illegible]

[illegible]

[illegible]

[illegible]

[illegible]

[illegible]

[illegible]

[illegible]

[illegible]

[illegible]

[illegible]

[illegible]

[illegible]

[illegible]

[illegible]

[illegible]

[illegible]

[illegible]

[illegible]

[illegible]

[illegible]

[illegible]

Раздел 4. Первая квадратная [illegible]

[illegible]

[illegible]

[illegible]

[illegible]

[illegible]

[illegible]

[illegible]

[illegible]

1.2.2	Основной государственный регистрационный номер	
1.2.3	Идентификационный номер налогоплательщика – юридического лица	

2. Сведения об объекте

2.1	Наименование объекта капитального строительства (этапа) в соответствии с проектной документацией *(указывается наименование объекта капитального строительства в соответствии с утвержденной застройщиком или заказчиком проектной документацией)*	
2.2	Кадастровый номер реконструируемого объекта капитального строительства (*указывается в случае проведения реконструкции объекта капитального строительства*)	

3. Сведения о ранее выданном разрешении на строительство

№	Орган, выдавший разрешение на строительство	Номер документа	Дата документа

4. Сведения о земельном участке

4.1	Кадастровый номер земельного участка (земельных участков), в пределах которого (которых) расположен или планируется расположение объекта капитального строительства *(заполнение не обязательно при выдаче разрешения на строительство линейного объекта, для размещения которого не требуется образование земельного участка)*	
4.2	Номер кадастрового квартала (кадастровых кварталов), в пределах которого (которых) расположен или планируется расположение объекта капитального строительства	

« » _____ г. М.П.

№

Кому _____

1.2	Сведения о юридическом лице:	
1.2.1	Полное наименование	
1.2.2	Основной государственный регистрационный номер	
1.2.3	Идентификационный номер налогоплательщика – юридического лица	

Приложение: _____

_____

Всего к заявлению (на ____ страницах) приложено ____ видов документов на ____ листах в 1 экз.

Номер телефона, адрес электронной почты для связи: _____

«

бе.